PERÚ Ministerio de Educación

Aprendo en casa

Estrategia de acceso a la educación frente al COVID-19

> Estrategia por fases

1 Prevención

09/03/20-29/03/20

- Re programación del inicio de clases al 30/03
- S/ 165 millones para kits de higiene
- Curso virtual: Actuando frente al Coronavirus COVID-19
- Campaña informativa

2 Educación a distancia

01/04/20 – Por definir

- Plataforma virtual de recursos educativos
- Coordinación con DRE y UGEL
- Fortalecer los canales de comunicación y plataformas de atención
- Fortalecer soporte y mantenimiento de plataformas virtuales

3 Retorno a clases

Por determinar

- Evaluación diagnóstica
- Caja de herramientas
- Continúan estrategias de educación a distancia como complemento
- Se trabaja considerando el ciclo 2020-2021.
- Estrategias específicas para 5to de Secundaria el 2020

> Diseño de estrategia de educación a distancia

PERÚ Ministerio de Educación

RAPIDEZ

Debe ser implementada a partir del 30 de marzo 2020

SOSTENIBILIDAD

Debe ser útil a lo largo de varios meses

CONTEXTUALIZACIÓN

Debe ser útil para diferentes niveles educativos y contextos

ESCALABILIDAD

Debe atender a millones de estudiantes y sus familias

ADAPTABILIDAD

Debe atender a los estudiantes por diferentes canales de comunicación

INNOVACIÓN

Construcción sobre experiencias anteriores: Ponte al día (2012) y El cole contigo (2017)

> Cuadernos de trabajo articulan el aprendizaje

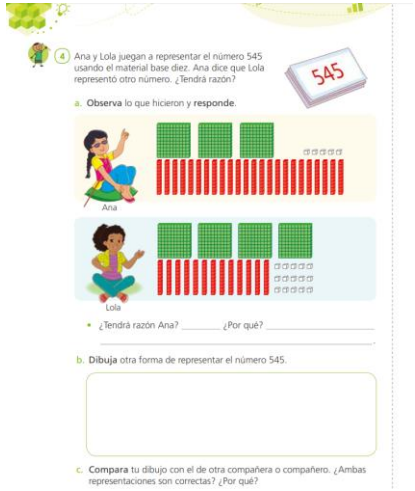

Intervención mínima asegurada

Tránsito de presencial a distancia

Continuidad en retorno a clases

> Campaña de educación a distancia

Sensibilización para la comunidad educativa

Orientaciones para PPFF y docentes

Preparación a docentes

> Propuesta se adapta a diversos canales

internet

Plataforma educativa para estudiantes con conectividad y acceso a computadora, laptop, tablet o smartphone

clases digitales + **docente remoto**

> Propuesta se adapta a diversos canales

TV

radio

Franjas educativas con programas para estudiantes y orientaciones para PPFF

franjas educativas +

orientaciones PPFF

> Propuesta se adapta a diversos canales

celular

Audios, SMS e IVR con orientaciones, consultas y clases remotas

clases remotas **+**

consultas

PERÚ Ministerio de Educación

Aprendo en casa

Estrategia de acceso a la educación frente al COVID-19